ÖRÜMCEK ADAM

143

KDV DAHİL
4000 LİRA

B YAYINLARI

SÜPER YAYIN

ÖRÜMCEK ADAM

143 Türkiye'de yayın hakkı BİLKA-Bilim-Kültür Araştırma ve Yayıncılık Limited ŞTİ.ne aittir. (B yayınları)

BİLKA, Bilim-Kültür-Araştırma ve Yayıncılık Ltd. Şti. adına sahibi ve Sorumlu Yönetmeni

SAMET KOÇYİĞİT

AYDA BİR YAYINLANIR

Yönetim adresi: Cankurtaran Kutlugün Sok., No. 25 Kat 1 Sultanahmet-İstanbul

İç Baskı: Paşa Han Matbaası
Kapak baskı: Taşangil Ofset
Kapak film : Kombi Grafik

Yayınlanan - çizgi roman yazı ve fotoğrafların her hakkı BİLKA, Bilim - Kültür - Araştırma ve Yayıncılık Limited Şti.ne aittir. Genel Dağıtım Gameda

VURUN! HEMEN VURUN...ooo

BU O!

SANA BİZİMLE KALDIĞINI SÖYLEMİŞTİM.

İMZANIZI ALABİLİR MİYİM?

TABİİ YAVRUM.

BÜYÜK HARFLE OLUR MU?

BAY MAN. ŞEY..YANİ BAY BAKER?

KUSURA BAKMAYIN. ONCA ZAMAN SİZİ BAY MAN OLARAK TANIDIKTAN SONRA WILLIAM BAKER OLDUĞUNUZU ÖĞRENİNCE...

...YANİ SANDMAN. GERÇİ KİRACI OLARAK SİZDEN MEMNUNUM. BU İŞİMİ DAHA DA KOLAYLAŞTIRIYOR.

--AMA GİTMENİZİ İSTİYORUM.

NE? AMA NEDEN?

İNTİKAM BİRLİĞİNE KATILDIKTAN SONRA BASIN HEP PEŞİNİZDE..

ÇOCUKLA NORMAL BİR YAT YAŞAMA BEN DE

SANIRIM HAKLISINIZ..

EŞYALARIMI SONRA ALDIRIRIM

DEFOLUN BURADAN BAŞIN AKBABALARI.
BU YANA...
ACABA...
AÇIKLAMADA...
GİDİN DEDİM!
YARARI YOK. BİRİNİ KIRIYORUM...
ÖTEKİ ÇIKIYOR... BURADAN...
ETRAFA YAYILIYOR.
İZLEYELİM. HEPİMİZİ BİRDEN ATLATAMAZ.
PEKALÂ ATLATABİLİR.
BİR SÜRE UYUM SAĞLAMAKTA GÜÇLÜK ÇEKTİM. DOĞRU DÜRÜST BİR İŞ BULAMADIM... GÜMÜŞ SAMURUN VERDİĞİ PARTTAYIM İŞLERLE İDARE ETTİM.
ŞİMDİ İSE BİR EVİM BİLE YOK. HİÇ DEĞİLSE HÂLÂ İNTİKAM BİRLİĞİNDENİM... TABİİ YEDEK ÜYE...
AMA YİNE DE İNTİKAM BİRLİĞİ!

SOHO' DA

BEN İNTİKAM BİRLİĞİ Gİ ÜYESİYİM. KİMSE SAYGI GÖSTERMEYECEK Mİ?

PEKİ TAMAM YEDEK ÜYE...

ANAHTARLARIMI ALDIM. BÜLKİ BURULUKTAN ÇIKARDIM.

NE? OH, ÖZÜR DİLERİM, GEÇ KALIYORUM.

CEVAP MAKİNESİNİ AÇTIM.

BUGÜN DÖĞOŞ SAHNESİNİN PROVASI VAR.

BİLİYOR MUSUN ENÇOK BU TÜR SAHNELERİ SEVİYORLAR.

AKŞAMA GÖRÜŞÜRÜZ

MUCUK MUCUK..

MUCUK.

BU HİÇ İYİ GELMEDİ. AMA...

...BELKİ BU...

...İYİ GELİR

DAHA SONRA...

NEW YORK 8 MİLYON, AMA BEN KENDİMİ YALNIZ HİSSEDİ-YORUM.

YENOM İLE ADA DA TEK BAŞINA DÖNÜŞTÜM...

...ÖLÜ-MÜNE...

İLGİNÇ TECRÜBEY— Dİ. SANKİ HA-LÂ ORADAYMI-ŞIM GİBİ.

SAVAŞIN ETKİ-SİYLE OLUŞAN STRES OLMALI BU...

O SAVAŞI HÂLÂ UNUTA-MADIM.

MARY JANE BENİMLE EV-LENDİĞİNDE MUTLUYDU AMA ŞİMDİ KENDİ HAYATI-NA DEVAM EDİ-YOR.

AMA BEN YAPAMIYORUM İŞTE. İNSANLARA İHTİYACIM VAR...

TAMAM BULDUM... DAİLY BUGLE'YE Gİ-DECEĞİM. BENİ HEP İYİ KARŞILADILAR.

"SEN ÖYLE SAN KAHRAMAN.

DAILY

ÇEKİL YOLUMDAN PARKER.

AMA JONAH...

RESİM GETİRDİN Mİ?

ŞEY... HAYIR.

DAHA SONRA.

ÖHÖ... GÜZEL PÜRO.

KALP SAHİBİ BİR YAYINCI..

NEYAZIK Kİ EVDE KANA NOZDA SAKLIYOR.

PETE..

NE DERSİN? ÖĞLENDEN SONRA BROOKLİN TREN İSTASYONUNDA GARİP BİR YÜKLEME YAPILACAĞINI HABER ALDIM.

HEY! BEN URICH!

MESELE NE?

BİR ŞEY OLMAYABİLİR. AMA..

...BENİM BAKACAK ZAMANIM YOK.

BELKİ SEN BİRKAÇ RESİM ÇEKEBİLİRSİN. BAKARSIN KONU İLE İLGİLİ BİR ŞEY YAZMAK İSTERİZ.

OH...

TEŞEKKÜRLER

BRUKLİN....

PARAM AZ BEL - Kİ UCUZ BİR OTEL BULUR..

HEY! BAYKUM ADAM...

BİR DAKİKA.

DÜKKÂNIMIN ARKASINA ÇÖP DÖKERKEN BİR KAMYONA SİLÂH YÜK - LENDİĞİNİ GÖRDÜM.

EE?

SİZİ TV'DE GÖRDÜM. İNTİ KAM BİRLİĞİNDEN OLDU - ĞUNUZU SANMIŞTIM...

HA EVET... BU İŞTE HE - NÜZ YENİ - YİM... HEMEN BA - KARIM.

...VE ADAMIN VERDİ - Ği ADRESTE...

BU İŞ KÖTÜ.. NÜK - LEER ARTIKLAR İĞRENÇ...

SAKİN OL, JEFFRIES. ELİMİZDE FAZLA KAL - MAYACAK.

HÜKÜMETİN BRUKLİN İSTASYONUNDAN GÖN - DERECEĞİ GİZLİ MALI ELİMİZE GEÇİRİR GEÇİRMEZ, İYİ PARA VE REN BİR MÜŞTERİYE SATACAĞIZ.

BU BANA TERÖR GİBİ GELİYOR ŞEF...

SÖZLERİNE DİKKAT ET SİMPSON.

BİZ SADECE ARACIYIZ. İŞLERİN KARIŞMASI ONLARI İLGİLENDİRİR. BİZİM İÇİN BU...

... SADECE BİR İŞ..

KÖTÜ... BU İŞ BANA GÖRE DEĞİL.

İNTİKAM BİRLİĞİNE HABER VERMELİYİM.

DEVLET ÜNİVERSİTESİ MANHATTAN.

KEŞKE İNTİKAM BİRLİĞİNİ ÇAĞIRSAYDIM. BANA EŞLİK EDERLERDİ..

AMA MUTLAKA TAM EKİP GÖREV PEŞİNDEDİR..

EN İYİSİ LABORATUVARDA OYALANMAK. EV ÖDEVİMİ...

-YAPMAK.

UF! YANLIŞ YERE Mİ GELDİM.

HAYIR PETER. AMA YANLIŞ ZAMAN.

DOKTOR SWANN?

OKUL İDARESİ LABORATUVARI BUGÜNLÜK YABANCI ÖĞRENCİLERE TAHSİS ETMEMİZİ İSTEDİ...

BEN DE ÜLKELER ARASI DOSTLUK-

-ÇERÇEVESİNDE BUNUN ÇOK İYİ OLACAĞINI SÖYLEDİM...

HARİKA. ŞİMDİ KENDİMİ ÜLKESİZ BİRİ GİBİ HİSSEDİYORUM-

EVDE RAHAT YOK.

BUGÜN DE ZAMAN YOK...

LABORATUVARDA YER YOK.

EN İYİSİ BEN'İN TİYATROSUNU ARAŞTIRMALI. BANA DOST DEĞİL AMA PARA KAZANDIRIR...

TEKRAR BROOKLİN.

ROLEX SAAT BEŞ PAPELE..!

HEY UFAKLIK BİR ÇEYREĞİN VAR MI?

Hİİİ...

AL, HEPSİNİ AL!..

ZATEN TÜM PARAYI ÖKSÜZLER YURDUNA VERECEKTİM.

EYVAH... BEN PARANI İSTEMİYORUM.

SADECE TELEFON İÇİN BİR ÇEYREK...

İNTİKAM BİRLİĞİNİ ARA. ONLARA KUM ADAM BROOKLİN İSTASYONUNDA ACİL BİR DURUM OLDUĞUNU SÖYLEDİ DE TAMAM MI?

SAHİ Mİ?

AMA BİLİĞİN BİR BAŞKA ÜYESİ ORAYA VARDI BİLE...

BEN'İN SÖZÜNÜ ETTİĞİ TREN OLMALI...

SİLAHLI ASKERLERDEN HEMEN ANLAŞILIYOR.

AMA BİR ŞEY YAPMIYORLAR. PARA KAZANMA ŞANSIM ÇOK AZ.

KLIK-WHIRR

OHH! ÖRÜMCEK HİSLERİM ZAYIF BİR SİNYAL VERİYOR.

BİR TEHLİKE. BELKİ DE ŞU YENİ GELEN İKİ TREN VEYA...

...BAŞKA BİR ŞEY...

BELKİ UYKU DEZGİSİ NE SATARIM.

SARGE! KUM ADAM.

SAKİN OL! O ARTIK DÜRÜST BİRİ...

AMA SEN YİNE DE TEDBİRLİ OL...

ŞU ATOMİK MALZEMEYİ ÇEKİN BURADAN. BİRAZDAN BASKIN OLACAK.

ANLAŞIL-MADI..

BAYIM?

BU ARADA PARALEL TRENLERDEN BİRİNDE..

DURUMU ANLADILAR. VURUN,

HEMEN.

O NE?

TAN-RIM.

MİNİ TANKTAN BİR CİNS DUMAN YAYI-LIYOR.

MASKE TAKACAK ZAMAN YOK.

BENİM DE. HE-MEN...

..TÜYMELİYİM...

AĞIM GE-
CİKMİŞTİR.

GÜZEL! TAM GAZI PÜS-
KÜRTEN TAN-
KIN ALTIN-
DAYIM.

ŞİMDİ.

YALLAH!

DİNA
ASKER-
LER
ORTADAN
KAYBOLA-
NA KA-
DAR
DURUMU
İDARE
EDER.

SUDAN NEF-
RET EDERİM.

SU
TANKI...

KAWOOZ

LASTİK
KURŞUN-
LAR...

BELKİ DE TANK VAGO-
NUNA ZARAR VERME-
MEK İÇİN...

TATATOW

AMA İSABET
EDERSE YİNE DE
ZARAR VERE-
BİLİR.

BU İĞRENÇ BİR ŞEY.

BELKİ DE ŞU TANKIN DELİĞİNDEN İÇERİ KAYDIRAK SUYUNUN BİR KISMINI...

KLONK

O NE?

ŞİMDİ BU TANKI ÖTEKİLERE KARŞI KULLANARAK.

...NELER SÖYLÜYORSUNUZ BEN.

EVET ÇOCUKLAR.

BEN BİSİKLET KULLANMASINI BİLE BİLMEM.

SIRA BENDE.

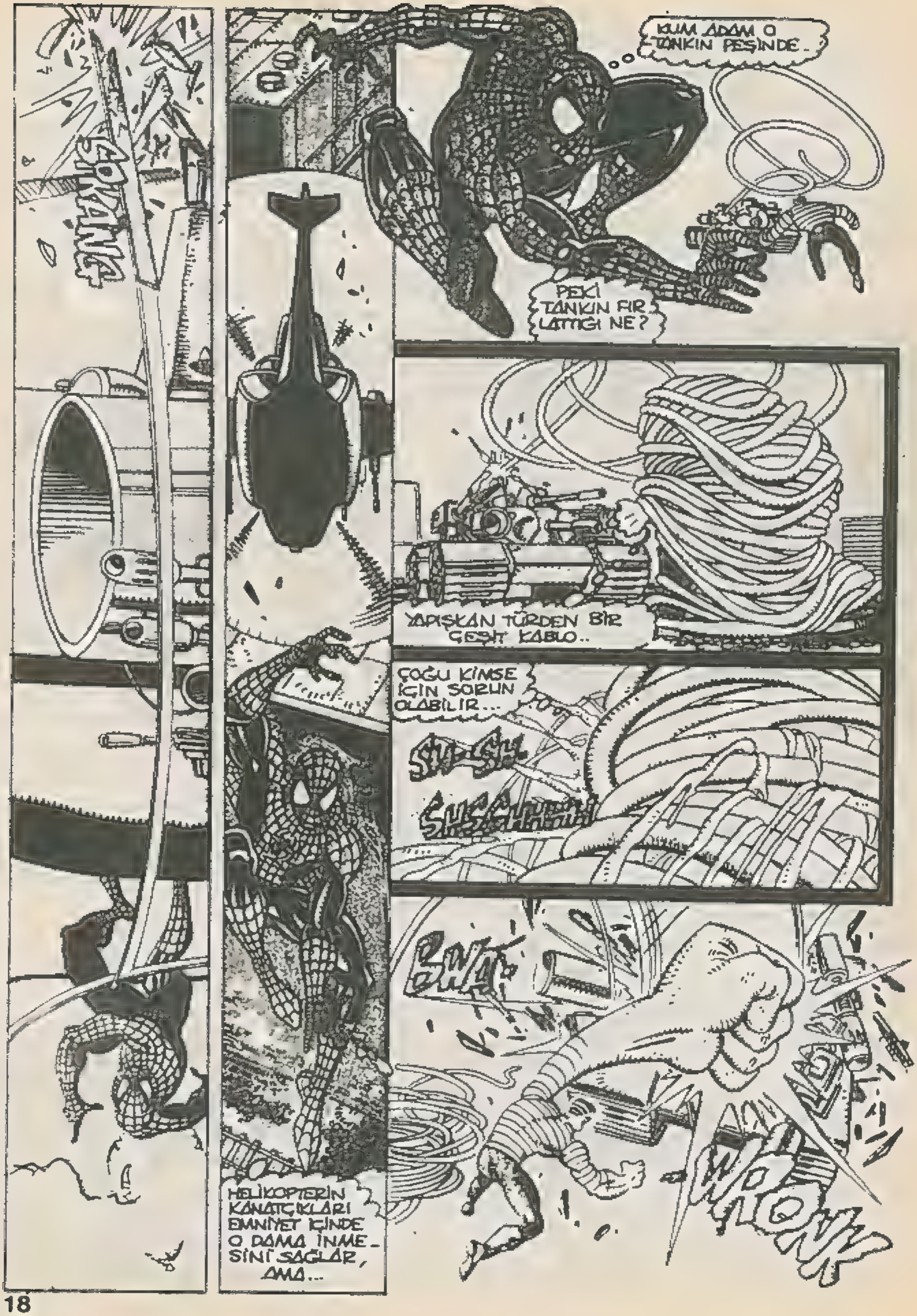
KUM ADAM O TANKIN PEŞİNDE.
PEKİ TANKIN FIRLATTIĞI NE?
YAPIŞKAN TÜRDEN BİR ÇEŞİT KABLO..
ÇOĞU KİMSE İÇİN SORUN OLABİLİR...
HELİKOPTERİN KANATÇIKLARI EMNİYET İÇİNDE O DAMA İNMESİNİ SAĞLAR, AMA...

ÜÇÜ GİTTİ...

GO! YOO! VAGO-NU GÖTÜRÜYOR-LAR. AĞ MENZİ-LİMİN DIŞINA ÇIK-TILAR BİLE.

BAŞARDIK, BAYLAR! YÖ-NÜMÜZ:

KUZEY-BATI.

NE YAZIK Kİ...

BAŞARA-MADINIZ.

GULP!

"İNTİKAM BİRLİĞİ"

"VE SANIRIM JETİN İÇİNDE BİR-KAÇ TANE DAHA VAR...

GÜREV BAŞARILAMADI..
ZAMAN KAZANMAK İÇİN...
...VAGONU EN YAKIN BİNAYA FIRLATIN...
DİŞİ HULK! HEMEN YERE İN.
KARA DUL.
KAPTAN!
OLABİLECEK EN HIZLI ŞEKİLDE...
TOR!
HAZIR MISIN?

...DÜŞEN PARÇA YI YAKALAMAYA..
CH-CHAR
CH-CHANK
MERAK ETME KAPTAN AMERİKA. GÜÇLÜ ÇEKİCİMİN YARDIMIYLA HEDİYEYİ YAVAŞÇA..
DIŞI HULK'UN KUCAĞINA İNDİREBİLİRİM.
YAKALADIM.
ANLAŞILAN BU ÇOCUKLAR KAYBETMEYİ SEVMİYOR KASAR, ŞİMDİ DE ROKET ATIYORLAR...

ÖNEMİ YOK KAPTAN!

SIRA SENDE SERSİ.

OH, NE ALÇ... TEMİZLİK İŞLERİ HEP KADINLARA.

NEYSE Kİ BU KADININ SÜPÜRGESİ ÇOK GÜZEL.

HELİKOPTERLER CAMA DÖNÜŞTÜ.

TABİİ PLASTİK CAM.

ONUN İÇİN BİRKAÇ SİYİRK VE UTANÇ İLE PAÇAYI KURTARACAĞIZ.

VE YAPILAN BIRAKAÇ AÇIKLAMADAN SONRA...

İYİ İŞ BAŞARDIM HA KAPTAN?

SONUÇ AÇISINDAN EVET, AMA TEKNİK AÇIDAN...

...SANIRIM UFAK BİR HATA YAPTIN...

YENİ ŞEFİMİZ KOZMİK SALDIRILAR DÜNYANIN TEHDİT EDİLMESİ GİBİ ÇOK DAHA ÖNEMLİ OLAYLARLA İLGİLENMEMİZİ İSTİYOR.

BU TABİİ Kİ SIRADAN BİR OLAY.

YANİ GÖRMEMEZLİKTEN Mİ GELMELİYDİM?

HAYIR! BU BİRLİĞİN AMACI KORUMAK VE HİZMET ETMEK.

...AYRILMAMI İSTİYORSUN HA? APTAL KURALLARINIZI EZBERLEMEDİĞİM İÇİN BENİ KOVUYORSUNUZ DEMEK.

EMİNİM... Kİ FİNANSÖRÜMÜZ ACİL DURUMLAR İÇİN BİZE ANLAYIŞ GÖSTERİR. FİNANSÖR BULANA KADAR EPEYSİ KİNTİ GEKTİK. BUNU DA KAYBETMEK İSTEMİYORUZ.

ONUN İÇİN KORKARIM SENİN...

PEKALÂ! ALIN O KIY-METLİ KULÜBÜ-NÜZÜ DE BAŞI-NIZA ÇALIN. ÇÜNKÜ BEN DE ...

..SİZİ İSTEMİ-YORUM.

AMA BEN İŞİ-NE SON VERMEYE GEÇTİM Kİ...

SADECE DAHA DİKKAT-Lİ OLMASINI İSTEYE-CEKTİM.

BIRAK GİTSİN! ÇOK SİNİRLİ BİRİ O.

BELKİ ZA-MANLA AK-LI BAŞINA GELİR.

NE İŞİM VAR.. NE EVİM, KENDİME SAYGIM Bİ-LE KALMADI.

ŞİMDİ GÜMÜŞ SAMURUN ARA SIRA KEMİK ATMASINI Mİ BEKLEYECE-ĞİM.

SUÇU BİRA KAÇIRMA YEMİN ETMİŞ-TİM...

..AMA BAŞKA ÇAREM KAL-MADI...

SONUNDA GECE OLDU.

PETER PARKER ZAMANININ ÇOĞUNU DAILY BUGLE'DE RESİMLERİNİ TAB EDEREK GEÇİRDİ...

VE SABAH BASKISI İÇİN HAZIRLIKLARI TAMAMLADI...

VE YORGUN ARGIN EVE DÖNDÜ...

NEYSE M.J. UYU - MUŞ...

SANKİ AMACIM ARKADAŞ BULMAK DEĞİLDİ - SANKİ BÜTÜN GÜN BİR DOST YÜZÜ GÖRMEK İÇİN DOLAŞMADIM...

VE ŞİMDİ GÜN SONA ERDİ AMA BENİM YALNIZLIĞIM.

P.. UHH.. PETER ?!

OH.. ÖZÜR DİLERİM M.J. UZAK DURMAK İSTEMEDİM.

SENİ ÖZLEDİM.

NE GERİ ZEKALIYIM. YALNIZ DEĞİLİM Kİ. M.J. BENİ SEVDİĞİ SÜRECE ASLA YALNIZ OLMAYACAĞIM.

SADECE BİR SÜRE SAF DIŞI KALDIM. AMA KUM ADAM GİBİ DEĞİL. POLİSİ BEKLERKEN SÖYLEDİKLERİNE BAKILIRSA DURUMU KÖTÜ.

BENİM KARIM VAR DOSTLARIM VAR VE DAHA NELER. SANIRIM ARTIK ELİMDEKİLERİN

KIYMETİNİ ANLAMANIN ZAMANI GELDİ...

BU MACERANIN SONU

EJDERİN YUMURTASI

AMA KARA TİLKİ SIRADAN BİR HIRSIZ...

DOĞRU SÖYLÜYOR.

LATVERYA'NIN HÜKÜMDARI DOKTOR FELÂKETİN ONUNLA NE İLGİSİ OLABİLİR Kİ?

BEN SIRADAN İNSANLARA AÇIKLAMADA BULUNMAM.

PİSMAN OLACAĞIM AMA...

THWIP

BU NE KÜSTAHLIK. ZIRHIMDAN ÇIKAN AKIMLAR...

BU ÖZEL BİR ŞEY...

ŞAHSIMA YÖNELTİLEN İPİ KOPARACAK.

KÜSTAHLIĞI YAPANA GELİNCE...

PİSMAN OLDU BİLE.

ŞİMDİ BİRA...

...KARA TİL - KİDE...

ARTIK BU TÜR İŞLER İÇİN İYİCE YAŞLANDIM.

PUF! PUF!

İŞTE ÇIKIŞ...

UUH!

O İKİSİ BİR - BİRİNİ ÖLDÜ - RÜRKEN BEN DE...

KAYA PARÇA - LARI ÇIKIŞI KAPATIYOR.. NEREDEN ÇIKTI BUN - LAR?

TABİİ Dr. FE - LÂKETİN MA - RİFETİ'...

BAŞKA SORU?_

SENDE BANA AİT BİR ŞEY VAR. EJ - DEHA' - NIN YU - MURTASI.

ONU İSTİYO - RUM.

YUMURTA MI_? BEN YEMEM KI.. KLESTROLÜM YÜKSEK.

MONAKO MÜZESİN - DEN ÇALINAN OVAL ZÜMRÜT. ARAMLA - RIM ÇALANIN SEN OLDUĞUNU SÖYLEDİ.!

HAA! O YUMUR - TA MI ?

NE DEDİK Kİ... ONU SATTIM BİLE...

ÇOOOK ÜZGÜNÜM.

UMARIM BU YALAN DIR. ÇÜNKÜ YA O MÜCEVHERİ ALACAĞIM...

...YA DA KALBİNİ...

"HNGF!?"

EMİRİNİM...

...BANA ÇOK KIZACAK...

SPLAK

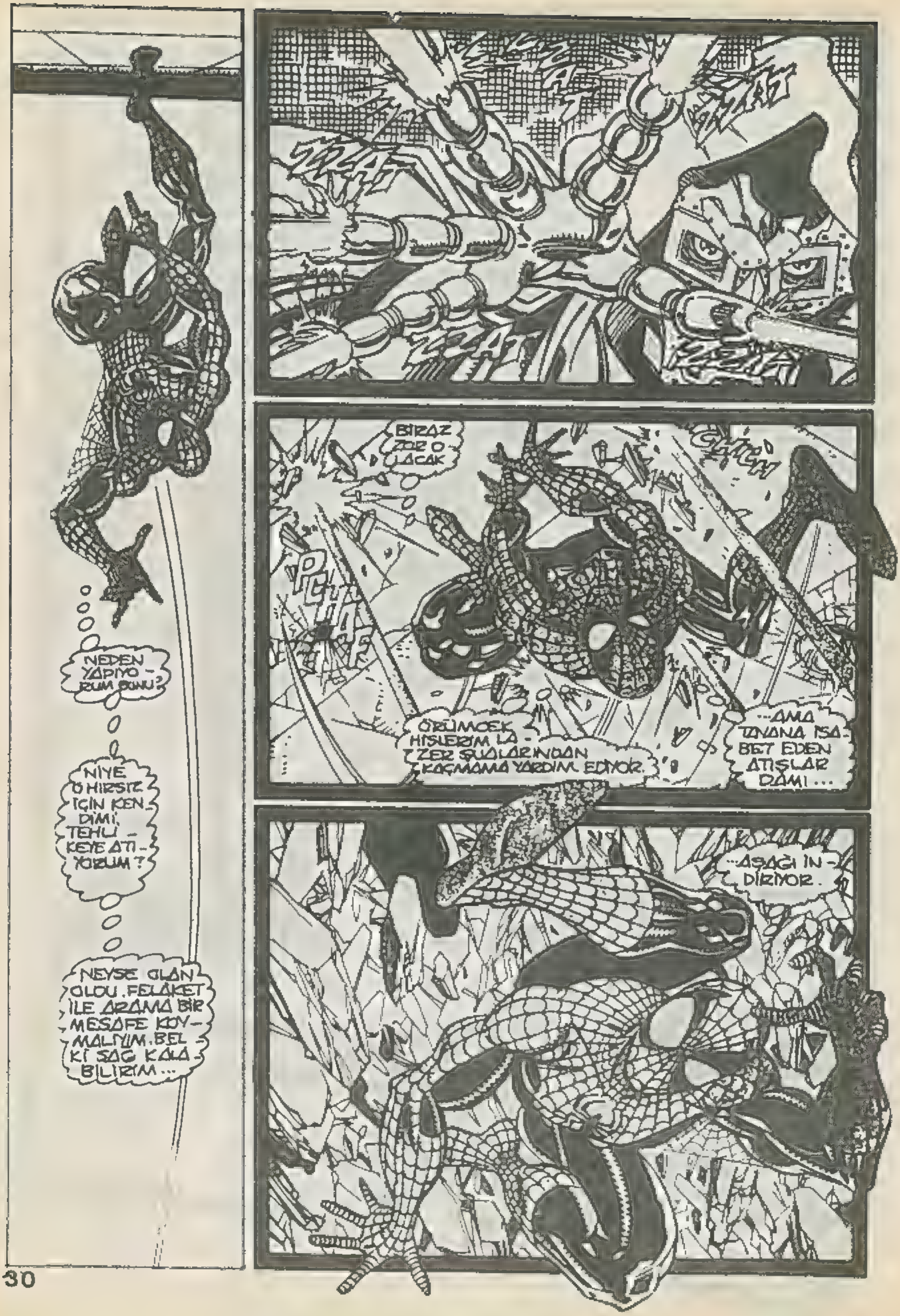
NEDEN YAPIYO-RUM BUNU?
NIYE O HIRSIZ IÇIN KENDIMI TEHLIKEYE ATIYORUM?
NEYSE OLAN OLDU. FELÂKET ILE ARAMA BIR MESAFE KOYMALIYIM. BELKI SAĞ KALABILIRIM...
BIRAZ ZOR OLACAK
ÖRÜMCEK HISLERIM LAZER ŞUALARINDAN KAÇMAMA YARDIM EDIYOR.
...AMA TAVANA ISABET EDEN ATIŞLAR DAMI...
...AŞAĞI INDIRIYOR.

ORADAN KAÇAMAYACAKSIN.

ÇÜNKÜ AYAKLARINI BİLEKLERİNDEN KESE...

YETER!..

SEN!

ÜZE-RİME...

FRAK

UF!

GİTTİ. METODLARI KONUSUNDA YAPTIĞIM ARAŞTIRMALAR ONU ÇOK KURNAZ BİR DÜŞMAN OLDUĞUNU GÖSTERİYOR. HER NASILSA ZIRHIMIN TARAYICI ALETLERİNİ BOZMAYI BİLE BAŞARDI. BEN ONUN YERİNİ TESPİT EDENE KADAR YETKİLİLER ÇOKTAN BURAYA VARMIŞ OLUR. DEDİĞİM GİBİ...

BU ÖZEL BİR MESELE.

ONU YAKALAMAKTAN BÜYÜK...

...ZEVK DUYACAĞIM...

KAFAM .. BAŞIM ÇOK KÖTÜ...

UZUN ZAMANDIR BU KADAR YARA ALMAMIŞTIM.

HALSİZİM. NEYSE Kİ ŞEYİ DÜŞÜNMEK ZORUNDA DEĞİLİM...

NEDEN ÖLECEĞİNİ BİLİYOR MUSUN?

FELAKET...

EJDERHANIN YUMURTASI BU GEZEGENİN EN GÜZEL KADININA. NE EN GÜÇLÜ BÜYÜCÜSÜNE AİTTİ.

YANİ ANNEME!

ÜLKEM İÇİN OLUMLU BİR İMAJ YARATMAK AMACIYLA ALE MÜCEVHERLERİNİ ÖDÜNÇ OLARAK BİR YARDIM KURULUŞUNA VERDİM. AMA YANIMDA ÇALIŞANLARDAN BİRİ YANİ DAHA ÖNCE ÇALIŞANLARDAN BİRİ

ÖYLE Mİ?

SON GÜCÜMÜ KULLANABİLDİM...

UMARIM BU ONU BİR SÜRE OYALAR.

TAM ZAMANINDA ÇEKİLDİM AMA FELAKETİN GÜÇ IŞINLARI SOBAYA ÇARPTI...

"GAZ SOBASINA"

EJDERHA YUMURTASINI YANLIŞLIKLA KASADAN ÇIKARMIŞ. O ANNEMDEN KALAN SON HATIRAYDI. SENİN YÜZÜNDEN ONA YENİDEN KAVUŞMAM GECİKTİ...

BU YÜZDEN ELİNİ KESMEM GEREKİYOR.

BREET BREET BREET

ALARM?

YOKSA KULAGIMDA ZİLLER MI ÇALIYOR?

ÇOK KÖTÜYÜM BAŞARABİLECEK MİYİM BİLEMİYORUM.

AMA DENEMEK ZORUNDAYIM. BİR KARIM VAR BİR DE CANIM!

CANIMI ALMASINA İZİN VERMEYECEĞİM...

CİMNASTİK SALONU.

BELKİ BİR SALDIRI DÜZENLEYEBİLİRİM...

TEPEYE TIRMANIP ÜSTÜNE ATLAYABİLİRİM.

AYYY!

YİNE ELEKTRİK.

KZZZZ

ÖRÜMCEK HİSLERİM AĞIRLAŞTI. ZOR UYARDI BENİ...

Örümcek Adam

UYUZ BÖCEK. BU YAPTIĞIN SÜN DENEMEYDİ. BİR DAHA..
ASLA!
SANA YACAĞIM. ÇOK KÖTÜYÜM.
ÇA KAÇ TA.
İSKELEDE MOTOR GÖRMÜŞTÜM.
EGER LONG İSLAND'A ULAŞABİLİRSEM..
OO.. UFAK BİR ŞEY UNUTMUŞUM. DR. FELÂKET'İN..

SON DUA - NI ET!..

UÇ - TİLKİ - Nİ...

NE? TERED - DÜT MÜ? AMA O POLİS

AKLIMI KULLAN - MAK İÇİN BANA ZAMAN TANIYACAK - FELAKET'İN GURURUNA DOKUNMALI.

VREEOO VREEOO

KEŞKE DAHA İYİ DÜŞÜNECEK DURUMDA OLSAM.

BENİ ÖLDÜRECEĞİNİ DÜŞÜNÜYORSUN. AMA YA YAPAMAZSAN. YA BU MÜCEVHER İŞİ ETRAFA YAYILIR VE GAZETECİLER DUYARSA? ANNENİN ADININ GAZETELERE ÇIKMASINI İSTER MİSİN?

YOO.. ANNEMİN ANILARI ÇOK DEĞERLİDİR. MİLLETİN AĞZINA SAKIZ OLMASINI İSTEMEM..

O ZAMAN BANA YİRMİ DÖRT SAAT VER. TİLKİ'Yİ BULUP MÜCEVHERİ GERİ ALAYIM...

NE DİYORSUN?

SOBİE KRAL LARA AİT BİR MEZİYETTİR.

PEKALA. YİRMİ DÖRT SAAT.

BİR SANİYE PAÇALA DEĞİL.

BAŞARAMAZSAN İKİNİZ DE ÖLÜRSÜNÜZ!

ÜFF.. SANIRIM BU İŞ-TEN SIYIRDIM.

AMA ESAS SORUN...

...ÖTEKİ İŞİ NE YAPA-CAĞIM?

TANRIM BEN NASIL BİR İŞE BULAŞ-TIM.

BÜTÜN İŞ-TEĞİM BİR JÜBİLEYDİ. BANA RAHAT BİR EMEKLİ-LİK SAĞLA-YACAK KA-DAR PARA..

ELMASI BU AMAÇLA ÇALMIŞ-TIM.

AMA ÇALDI-ĞIM ELMAS O ÇILGIN ADAMIN ANASINA AİTMİŞ...

ELMASI SAĞLAM BİR YERE KOYALIM.

YE O KANLI ELMASI GERİ ALMANIN ÇARE-SİNE BAKALIM.

EVET... YARIN İLK İŞ OLA-RAK.

ERTESİ GÜN SOHO'DA...

ULULU!

SANIRIM DÜN GECE FAZLA İÇTİM... UYUYAMADIM M.J. ÇOK KÖTÜYÜM.

İSTERSEN BENİM YANIMDA KALABİLİRSİN TATLIM.

STÜDYOYA HASTA OLDUĞUNU SÖYLERİM.

YOO... "GİZLİ HASTANE"SİZ NE YAPAR?

BEN!

PEKİ AMA BİRŞEY OLURSA DOKTOR ÇAĞIR.

TAMAM.

SÖZ...

YARALAR KABARIYOR.

BEBELER İYİLEŞİYOR.

BİR DE KAFAM DÜZELSE...

EVET, ARTIK GİTMEYE BAŞLAYALIM.

DÜŞÜNCESİ BİLE HASTA EDİYOR...

BUGÜNLÜK ÖRÜMCEĞE İZİN MİVERSEM.

BU ARADA BİRİ DAHA KENDİNİ HASTA HİSSEDİYORDU.

SATTINIZ MI?

BU BENİM İŞİM BAY TİLKİ...

DOĞRUSU O MAL İÇİN MÜŞTERİM HAZIRDI. ÖNCE ONU ELDEN ÇIKARDIM...

AMA ONU MUTLAKA GERİ ALMALIYIM. BU; HAYATİ BİR KONU...

BANA YERİNİ SÖYLEMELİSİNİZ!

KENDİNİZE GELİN BAY TİLKİ İKİMİZ DE PROFESYONELİZ!

MÜŞTERİMİ ELE VERMEYECEĞİMİ BİLİRSİNİZ.

AMA SİZE BUNUN HAYATİ BİR...

OOO... ANLIYORUM.

KAÇ PARA...

SİZİN İÇİN BİR TİLİK DÜŞÜNEBİLİRİM. ŞEY- ELİNİZDEKİLE BİN HEPSİ.

THUD

MORİS. BEYEFENDİNİN GÖZLERİNE BAKAR MISIN?

NE KADAR ONUR KIRICI.

BU ARADA...

KAFAMI BİR TOPARLA-YABİLSEM.. BELKİ NE-DEN BÖYLE YAPTIĞIMI ANLAYACAĞIM. NEDEN TİLKİ'Yİ HEP BIRAKTI-ĞIMI :-

YANİ NEDEN BU YAŞLI ADAMA BÖYLE YUMUŞAK DAVRANIYORUM

ACABA BE-Nİ ANIMSAT-TIĞI...

NE?

...İÇİN Mİ?

SEN AMCA... AMA SEN...

ÖLMEDİN Mİ?

BANK

BÖYLE ÖNEMSİZ BİR ŞEYİN SEVGİLİ YEGENİME YARDIM ETMEMİ ENGELLİYE-CEĞİNİ DÜŞÜNME-DİN DEĞİL Mİ?

ELBETTE HAYIR... NE APTALIM.

AMA NE DEMEK İSTİYOR-SUN?

YANİ KARA TİLKİ'NİN BANA SENİ ANIMSAT-MASI KONUSUNDA

MAY YENGENLE SENİ NASIL YE-TİŞTİRDİĞİMİZİ BİLİYORSUN.

?

ANNENLE BABAN GENÇ YAŞTA ÖLÜNCE SENİ OĞLUMUZ YERİNE KOYDUK VE SENİ ÇOK SEVDİK

SANIRIM ONUN İÇİN RAPYOAKTİF ÖRÜMCEK TARAFINDAN ISIRILIP SÜPER GÜÇLERE SAHİP OLDUĞUNU...

- BİZE SÖYLEMEDİN..

AMA SENİN KENDİ HAYATIN VARDI DOST VE DÜŞMANLARIN.

SEN GENÇTİN.

...GENÇLER HATA YAPARLAR.

SEN DE YENİ YETENEKLERİN KONUSUNDA HATA YAPTIN...

SENİ İLGİLENDİRMEDİĞİNİ DÜŞÜNEREK BİR HIRSIZIN KAÇMASINA GÖZ YUMDUN.

SENİ ANLIYORUM. GERÇEKTEN. O GECE EVE GELDİĞİNİZDE O HIRSIZIN BENİ ÖLDÜRDÜĞÜNÜ...

...GÖRDÜĞÜMDE BİLE...

BENİM ÖLÜMÜMDEN KENDİNİ SORUMLU TUTTUN. BELKİ ONUN İÇİN YAŞLILARLA İLİŞKİLERİNDE SORUN ÇIKIYOR. DOMİNİK FORTUNE'DE OLDUĞU GİBİ..

NE OLURSA OLSUN ONU BIRAKIYORSUN.

YANİ TİLKİ'YE TOLERANSLI DAVRANMAMIN NEDENİ...ONUN TAKİBİNDEN KORKTUĞUM İÇİN Mİ?

O HIRSIZA OLAN BANRA NIŞIMLA SENİ HAYAL KIRIKLIĞINA UĞRATTIĞIM İÇİN MİŞ

BAK OĞLUM SEN İYİ BİR GENÇSİN.

ELLİ YIL SONRA İYİ BİR YAŞLI OLACAKSIN. AMA KARA TİLKİ BELKİ ÇOCUKKEN DE HIRSIZDI, ŞİMDİ DE HIRSIZ.

GRİ SAÇLAR VE KIRIŞIKLAR BİR ADAMIN ÖZÜNÜ DEĞİŞTİRMEZ.

EVET... DOĞRU...

SENİNLE GURUR DUYUYORUM PETE SEN ÇOK İYİ BİR SO. RUMLULUK DUYGUSU GELİŞTİRDİN.

EĞER BUNA BAĞLI KALMAZSAN...

...BENİ HAYAL KIRIKLIĞINA UĞRATIRSIN.

HER ZAMANKİ GİBİ ÇOK HAKLISIN BEN AMCA...

İŞTE LABORATUVARA GEL-DİK.

SELAM DR. SWAN, ANNE MARİ. SİZE AMCAMI TANIŞTIRMAK İSTİYORUM.

BİLİYOR MUSUNUZ? O ÖLÜ...

AAAY..

PETER...

OOOOH!

ÇABUK BİR AMBULANS ÇAĞIR...

SIREN SES-LERİ...

SAATİN TİK TAKLARI.

İYİ HABERLER EFENDİM. ADAM-LARIMIZ OLUM-U BİR RAPOR GE-TİRDİ. OKUMAMI İSTER MİSİ-NİZ?

GİDEYİM Mİ?

DOKUZ SAAT ON DÖRT DAKİ-KA...

YEDİ SANİYE...

FAKAT LATVERİA ELÇİLİĞİN-DE VİCTOR VON DOOM SADECE BİR SES DUYU-YOR-DU...

NE YAZIK Kİ PETER PARKER BU SAATLERİN BİRKAÇINI HASTANENİN ACİL SERVİSİN DE GEÇİRMİŞTİ...

HASTANEDE.

SADME HAFİF OL - MUŞ BAY PARKER. BİRKAÇ MERDİVEN DÜŞTÜĞÜNÜZ İÇİN. AMA HERHANGİ BİR HAYAL GÖRME - KÂBUS FALAN OLMADI MI?

BU TİP YARALANMA LARDA BEKLE NİR DE...

YOO... HİÇ OL - MADI.

ONA GERÇEĞİ ANLATA - MAM. DOKTORA; O FELÂ KETİN BENİ BİRKAÇ BİNA ÖTEYE FIRLATTIĞINI NASIL SÖYLERİM?

HER DÖRT SAATTE BİR İÇİN...

TEŞEKKÜR - LER DOKTOR. ŞİMDİ DAHA İYİYİM..

EĞER BU GECE...

...HASTANEDE KALIRSANIZ ÇOK İYİ OLUR...

DOĞRU...

AMA ÇOK İŞİM VAR. DİKKATLİ OLA - CAĞIMA SÖZ VERİYORUM!

DAHA SONRA SOHO'DA.

HİÇ HOŞUMA GİTMİYOR..

HASTANEDE KALMALIYDIN. İYİ DEĞİLSİN.

BANA AZINDAN SANDIĞIN KADAR İYİ DEĞİLSİN..

BAK M.J.* BEN AMCA İLE YAPTIĞIM KONUŞMA, SADME NİN YARATTIĞI BİR HAYAL OLABİLİR, AMA YİNE DE BİLİNÇALTINDA YAPTIĞIM BİR KONUŞMA SAYILIR. BEN AMCANIN ANISI İÇİN.

...ONU HAYAL KIRIKLIĞINA UĞRATMAMALIYIM.

PETER, CİDDİ OLAMAZSIN...

SEN BİR SARSINTI GEÇİRDİN.

BU DURUMDA KAHRAMANLIK TASLAYAMAZSIN.

KARA TİLKİ'Yİ ADALETE TESLİM ETMELİYİM. EĞER İYİLEŞENE KADAR BEKLERSEM.

-ÜZERİNE YERLEŞTİRDİĞİM ÖBÜRCEK TELSİZ DÜŞER VEYA PİLİ BİTER.

HAYIR PETER. CANIN YANABİLİR...

LÜTFEN GİTME!

GİTMELİYİM! BENİ--

...ANLAMAYA ÇALIŞ.

BU İLİŞKİDE ÇOK ŞEYİ ANLAMAYA ÇALIŞTIM, VE ANLAYAMADIĞIM ŞEYLERİ KABUL ETTİM.

ÇÜNKÜ SENİ SEVİYORUM.

AMA PETER.

...BENDEN İNTİHARINI ANLAMAMI BEKLEME!

ÖLÜMCEK ADAM TELSİZİNDEN GELECEK SİNYALLERİ ARARKEN SAATLER GEÇTİ... BU ARADA..

WESHOUND KÖPRÜSÜNDE KARA TİLKİ...

...KURTULUŞ YOLU ARIYOR DU...

BU İŞ İÇİN GEREKLİ ALETLERİ SAĞLAMAK...

HEM TÜM ZAMANIMI HEM DE YÜKSEKLİK PARALARIMI...

THUMP

NE? ARABA KİTLENDİ...

HERHALDE ÇUKURA GİRDİM. DOSTLARIM NEW YORK SOKAKLARININ KÖLİNİN BU OLDUĞUNU

" HEP SÖY-
LERLERDİ..

NEW JERSEY.

MİLYARDER AN-
DREW CARPATTI-
AN'IN GÖZLER-
DEN UZAK SI-
GINAĞI..

YALNIZLIĞI SEVEN
BU ADAM HEP EN
İYİ GÜVENLİK ELE-
MANLARINI SE-
ÇERDİ..

YANİ HEMEN
HEMEN..

ONA
DEDİM
Kİ...

NE?

O NE?

PHOOF

UUUUUUHHH..

BU ÖZEL GÖZ-
LÜKLER EPEY
PAHALIYA MALOLDU.

..AMA BUN-
LARLA CARPA
TIAN'IN ENF-
RABLİ IŞIN-
LARINI KOLAY-
LIKLA GÖRE-
BİLİRİM.

AMA ÜZERİN-
DEN ATLAMAK
PUFF..EPEY ZOR
OLUYOR.

NEYSE Kİ
BU SEFER
ACELEM
YOK...

ARKAMDAN
BENİ İZLE-
YEN YOK.

ÜF! NE KUBBE, NE KUBBE?

YİRMİ YIL ÖNCE ÇOK DAHA KOLAY OLABİLİRDİ..

"BEN DÜŞÜNCELİYİM. EJDERHANIN YUMURTASINI SATIN ALANIN CARPATIAN OLDUĞUNU AÇIKLADIKTAN SONRA ÇOK DİKKATLİ OLMAMI SÖYLEDİ..

SANIRIM HAKLIYMIŞ.

ZAMAN GELDİ.

ELBİSELERİM.

GECELERİN GİZLİ TARİKATI HİZMETİNİZDE EFENDİM...

BEN BU TARİKATIN KURUCUSU CARPATIAN'IN VARİSİ OLARAK SİZLERE YENİ BİR BAŞLANGIÇ SUNACAĞIM

MUKADDES KİTABIMIZDA DA OKUDUĞUNUZ GİBİ...

- SAYGIDEĞER ATALARIMIZ BU AŞKIN BAŞINDA NEW YORK'A BENZER BİR BÖCEK SÜRÜSÜ GETİRMİŞ. SÜRÜ KISA SÜRE ÖNCE SERBEST BIRAKILMIŞTI.

" FAKAT SONRA KOSTÜMLÜ KORUYUCULAR TARAFINDAN ...

... TOPLANMIŞTI ...

"SÜRÜ UZAYA FIRLATILINCA ATALARIMIN BİZİM YÖNETİMİMİZ ALTINDA YENİ BİR DÜNYA PROJESİ SUYA DÜŞTÜ .. "

" FAKAT BEN BU RÜYAYI GERÇEKLEŞTİRECEK BİR YOL BULDUM.

BU MAKİNE MUKADDES SÜRÜYÜ YENİDEN DÜNYAYA GETİRECEK VE BİZLER HARİÇ BÜTÜN GEZEGENİ TEMİZLEYECEK.

VE SONUNDA BU GECE MAKİNEYİ ÇALIŞTIRACAK OLAN ...

BÜYÜLÜ GÜCÜ ELDE ETTİK.

DEMEK EJDERHANIN YUMURTASINI ONUN İÇİN İSTEMİŞ ..OO. BUNU HİÇ TAHMİN ETMİYORDUM.

BEN DE..

NEE ? SEN HA ?

BEN DAHA ÖNCE O SÜRÜYLE SAVAŞTIM. EĞER SÜRÜ DÖNERSE MİLYARLARCA İNSAN...

-ÖLÜR. ONU DURDURMALIYIZ.

Bİ... BİZ Mİ ?

KALEESH
WHA--?
PH-
PH-
PHOOF
NEE ?
EVET KORKUYORUM AMA DOĞRUSU...
-BU SIRA HOŞUMA GİTTİ...
DUMAN BOMBALARIMIZI ŞAŞIRTTI. "DÜŞMANLARIMIZ ?"
ÖRÜMCEK ADAM DA BUNDAN YARARLANMASINI BİLİR
BWOK

BU İNSANLAR ÇOK HEYECANLI AMA PEK İYİ SİLÂHLI DEĞİL.
BU İŞİME GELİR. KAFAM DÖNMEYE BAŞLADI BİLE.
AH! "HNG"
BLAM
YANAŞLIYORUM...
PİLİM BİTİYOR.
YUMRUK YEMEMELİYİM...
UF! "HNG"
BLAM
AMA ARKADA ŞİMİ YURDU.
BENİ İŞKALADI.

AMAN TANRIM. TIPKI ESKİ GÜNLERDEKİ GİBİ..

YAKALAYIN ŞU KARA SIRI-ŞI...

SANIRIM SONUNDA KONTROL ALTINA ALA-BİLDİK.

O GÜÇ ELMASINI BİR AN ÖNCE ALIP...

ŞİMDİ.

OOO... KURŞUNLAR, YAĞMUR GİBİ YAĞIYOR.

* KARPATTON YEDEK ASKERLERİNİ ÇA-ĞIRMIŞ. KUTSAL ASKER Mİ HER NE İSE...

ŞİMDİ HATIRLADIM..

* ESKİ GÜN-LER O KADAR DA İYİ DE-ĞİLDİ..

ASKERLER MAKİNEYE YAKLAŞMAMI ENGELLİYOR.

BÖCEKLER GÖRÜNMEYE BAŞLADI.

ŞİMDİ NE VAR?

ZAMA-NIN DOLDU.

GERİ ÇE-KİLİN!

SİZİNLE BİR KAN-GAM YOK.

SHAK!

SHAK

CASUSLARIM KARA TİLKİNİN BURADA OLDUĞU-NU HABER YER-DİLER.

O ZAMAN YARDIMA GELDİN...

TAM TERSİNE... BEN MÜCADELEYİ GEL-DİM O KADAR.

PEKA-LA FELÂ-KET..
MADEM ÖYLE İSTİ-YORSUN...
YİNE DE BANA YAR-DIMCI OLUYOR..
ÇÜNKÜ BU FA-NATİKLER ONUN SADECE BİR SEYİR-Cİ OLDUĞUNUN FARKINDA DE-GİL..
ONDAN ÖYLE KORKUYORLAR KI, ONLARI KO-LAYCA HAKLIYA BİLİYORUM.
GÖZÜM BULANI-YOR.
AMA VAZGE-ÇE-MEM.
BU ADAM-LARIN...
...ARASIN-DAN TEK TEK GEÇ-MEM...
...GE-REK-SE DE...
...KESİN-LİKLE...
...BAYILMA-MALIYIM.
BAYILA-MAM...
HER ŞEY BANA BAĞLI.

ALDIM!

NEYSE...

GÖRÜNÜŞE BAKILIR SATARİ KAT...

ADAMLAR DA KAÇIYOR...

KAY— BETTİ

MAKİNE DURDU, SÜRÜ DAĞILIYOR.

SÖZÜMÜ TUTTUM FELÂKET...

AL!

BÖYLE OLMA-LIYDI.

SANA GELİNCE...

DU..DUR BİR DAKİKA! SENİNLE ANLAŞMA YAPTIK..

ANLAŞMA-MIZ ÇALINTI BİR MALLA İLGİLİYDİ. ÇALANLA DEĞİL.

AMA ONU ÖLDÜRMEN GEREKSİZ O SENDEN BİR ŞEY ALMADI Kİ... YAŞLI BİR ADAM O...

ÇOOK YAŞLI..

OHHO OHO

VE HASTA.

SÖYLEDİ-ĞİN DOĞRU OLABİ-LİR.

YİNE DE SUÇLAR CEZA-LANDIRILMA-LI...

BELKİ.

..ADAMLARIMIN TİLKİ'NİN KASASIN-DAN ALDIĞI BU EL-MAS...

TRASK ELMASI. AMA...

...O BENİM EMEKLİ-LİK GÜNÜN-TİM.

NE YAZIK Kİ ARTIK BİR DERS ARACI...

BU DEĞERLİ BİR TAŞ. BİR AİLE SEM-BOLÜ.

AMA BU BİR HİÇ...

SADECE VERASETLİ-ĞİN BEDELİ.

K-K-KCHHFFF

TİLKİ...

ŞEY... SANIRIM SANA TEŞEKKÜR BORÇLUYUM.

HAYATIMI KURTARDIĞIN İÇİN. HAYDİ HOŞÇA KAL.

ARTIK HESAPLAŞTIK.

BU SEFER OLMAZ TİLKİ. BENİMLE GELİYORSUN!

?!?

AMA BEN YAŞLI VE HASTA BİR İNSANIM.

HAPİSHANEDE YAŞAMAM. LÜTFEN OĞLUM. AÇIL BANA...

YEMİN EDERİM BİR DAHA...

YEUER!

SNIFF!

OLAMAZ!

SNIFFF!

HAKİM KARAR VERİR...

ÖNÜMÜZDEKİ GÜNLER BENİM İÇİN ZOR GÜNLER. ÖNCE YİLEŞMEM GEREK.

MARY JANE BİR SÜRE KENDİNE GELEMEYECEK...

BELKİ UZUN SÜRECEK AMA ZAMANLA; KONUŞARAK, SEVGİYLE HALLEDERİZ. BUNDAN EMİNİM!

KONUŞUP ANLAŞMA KONUSUNDA ÜSTÜME YOKTUR.

BU MACERANIN SONU

ASLAN AVCISI

Masallı
Oyunlu

BOYAMA KİTABI

MÜREKKEBİN YAŞI!

Mürekkep, Milattan Önce 2500 yılından beri bilinmektedir. İlk yapanlar Çinliler ve eski Mısırlılardır. Bugün "Çini Mürekkep" diye bilinen mürekkep, Milattan önce 2500 yılından beri Çin'de kullanılmıştır. Eski Romalılar zamanında mürekkebin, mürekkep balığından çıkarılan sepya ile yapıldığı öğrenilmiştir. Günümüzde dolmakalemlerde kullanılan mürekkep, bir çeşit anilin boyayla hazırlanmaktadır.

ESPERANTO

Çeşitli milletlerin insanları arasında kolayca anlaşma sağlaıması için düzenlenmiş yapma bir dildir. Zamenhof adında bir Polonyalı tarafından ortaya atılmıştır. Zammenhof ilk ders kitabını 1887'de yayınlamıştır. 1917 yılında öldüğü zaman esperanto dilini dünyaya oldukça yaymaya muvaffak olmuştur. Bir iki ayda öğrenilebilen esperanto dilinde basılmış onbinlerce kitap ve plak koleksiyonu vardır.

İLK TORNAVİDA

Dünyada ilk tornavida, 1780 yılında İngiltere'de yapılmış ve o tarihten bu yana kullanılmaya başlanmıştır. Londra'da yapılan bu ilk tornavida çeşitli imalat işlerinin gelişmesini sağlamış kısa zamanda Avrupa'nın ve dünyanın dört bir köşesine yayılmıştır. Tornavidayı ilk bulan kişinin adı, kesinlikle bilinmemektedir. Ancak, küçük sanayi kuruluşlarında çalışan bir usta olduğu sanılmaktadır. İsim İtalyancadır.

DİKİŞ İĞNESİ

İlkel çağların insanları, soğuktan korunmak için hayvan postlarına bürünürlerdi. Deri parçalarına açılan deliklerden ince deri ve sazlar geçirilir, birbirlerine eklenirdi. Bu amaçla kullanılan tığa benzer basit aletin ucuna bir delik açıldı. Böylece postlar birbirine kolayca eklendi. Delik, keskin uçlu bir çakmak taşıyla gerçekleştirildi. Günümüzün ilk dikiş iğnesi de bu ilkel sistemden esinlenerek geliştirildi.

SOBA 493 YAŞINDA

İlk Soba 1490 yılında Fransa'nın Alsace kentinde bilinmeyen kimselerce yapılmıştır. Bu ilk sobaların içine tuğla döşenmiş, böylece daha sürekli bir sıcaklığın sağlanmasına çalışılmıştır. Demirden dökülen ilk soba ise 1642 yılında Birleşik Amerika'nın Massachusetss'e bağlı Lynn kentinde imal edilmiştir. Sonradan sobacılık alanında da çeşitli gelişmeler meydana gelmiş, gaz ve elektrik sobaları yapılmıştır.

KAPTAN MARVEL

YILLAR ÖNCE PETER PARKER, KENDİ HALİNDE ....

..BİR GENÇTİ... ÜNİVERSİTE ....

..ÖĞRENİMİNİN YANISIRA BİR GAZETENİN FOTO MUHABİRLİĞİNİ DE YAPIYORDU. RADYOAKTİF BİR ÖRÜMCEK ....

..TARAFINDAN ISIRILDIKTAN SONRA TÜM YAŞAMI DEĞİŞMİŞTİ...

OLAĞANÜSTÜ GÜÇLERE SAHİPTİ ARTIK.

KENDİ AĞIRLIĞININ 40 MİSLİNİ KALDIRABİLİYOR, 8-9 METRE YÜKSEĞE SIÇRAYABİLİYOR, DÜZ DUVARDA YÜRÜYEBİLİYORDU. AMA EN ÖNEMLİSİ, ALTINCI DUYUSUYDU ...

TANRIM! NEFİS BİR PARÇA! OTOBÜS TERMİNALİNDE NE ARIYOR

ACABA?..

ŞEY...

ÖRÜMCEK HİSLERİM KABARDI.

TEHLİKELİ BİRİ OLACAĞINI SANMIYORUM. BÖYLE BİR GÜZEL TEHLİKELİ OLABİLİR Mİ?..

LİZ'LE HARRİYİ KARŞILAYACAK OLMASAYDIM...

HEY! SANDIĞIMDAN ERKENMİŞ. DAHA ONBEŞ DAKİKAM VAR.

ŞU GÜZEL KADINI UZAKTAN İZLEYEYİM...

BENİ KADIN DÜŞKÜNÜ BİRİ SANMASIN..

"BAŞKA ŞEHİRDEN OLDUĞU BESBELLİ - BU CİVARDA DOLAŞMANIN SAKINCALI OLDUĞUNU BİLMİYOR.."

HELE BÖYLE ŞIK BİR GİYSİYLE SERSERİLERE DAVETİYE ÇIKARIYOR.

ONU SERSERİLERİN ELİNE BIRAKAMAM.

KIZCAĞIZ EVİNE GİDENE KADAR ONU KORUMALIYIM.

BURADA ÜSTÜMÜ DEĞİŞİRSEM KİMSE BENİ FARKETMEZ...

ÖRÜMCEK GİYSİSİNİ DEĞİŞTİRDİ.

ŞU GELENE BAK!

HEY, CİVCİVİM!.. SENİNLE PARTİYE GİDELİM Mİ? NE DERSİN?

BEN DE GELEYİM Mİ?

AMA BİRAZ ÜST BAŞ ALMALIYIM...

SNUK

HEEY!

ÇEKELİNİ ÇANTAMDAN!

ÇOK İSTİYORSAN GELDE AL, YAVRUM.

BIRAKIR MIYIM?

BEN DE SENDEN BUNU BEKLERDİM CANIM...

CO!..

25..30..50..

WHAM

HEY!

ZORLU BİRİNE ÇATTIK MOJO?..

SNIK

BANA SÖKMEZ!

NEDEN BİR DİŞİ GİBİ DAVRANMIYORSUN?

YAZIK OLACAK GÜZEL YÜZÜNE!

NASIL SIVIRTTIN?

SÖYLESEM İNANMAZDIN Kİ...

GAAA!

HEM DE ANLATACAK ZAMANIM YOK...

UUFFF!

ŞİMDİYE KADAR MOJOYU HAKLAYAN ÇIKMAMIŞTI.

BURADAN KAÇAYIM BARİ...

ACELEN NE TİPSİZ ?..

OOF!

O KADAR HIZLI KOŞMA - MALISIN... YOKSA...

GÖRDÜN MÜ ? YUMRUĞUMA ÇARPTIN...

BOP

KADIN İYİ GÖRÜNÜYOR.

ADAMLARIN İŞİ TAMAM, AMA ÖRÜMCEK HİSLERİM GENE DAVUL ÇALIYOR.

ÇETİN CEVİZ, AMA BANA NE YAPABİLİR Kİ ?

CART

EN İYİSİ ONUNLA KONUŞMAK...

HEEY! BAYAN..!

ŞEY...

ÖRÜMCEK ADAM SÖZÜNÜ TAMAMLAYAMADAN...

BİR OK GİBİ FIRLADI...

EEE... ÖRÜMCEK HİSLERİNİ YA - BANA ATMANIN SONUCU BUYDU.

BİR ENERJİ KİTLESİ ONU ÇÖPLÜĞE ATTI.

ŞEY...

AMAN TANRIM! NE YAPTIM? GAZETELERDE ONUN HAKKINDA YAZI OKUMUŞTUM.

ONU SERSERİLERDEN BİRİ SANDIM. ÖRÜMCEK ADAMI ÖLDÜREBİLİRDİM...

NEYSE BİR ŞEYİ YOK...

GÜCÜMÜ KONTRO EDEMEZSEM DÜNYA TEHLİKEDE DEMEKTİR.

GİYSİLERİMİ DEĞİŞSEM FENA OLMAYACAK...

CHOOM

İŞTE, İŞ KIYAFETİMİ GİYDİM. AMA HALA BUNLARI....

...YADIRGI YORUM...

AMA TAM ÜZERİME GÖRE...

AMA HALKIN ÖNÜNE BÖYLE ÇIKMAYA ÇEKİNİYORUM...

NEYSE... ÖTEBERİMİ KOYMAK İÇİN CEBİ DE VARMIŞ...

SANKİ BİR ODA DOLUSU KIZLA DANSETMİŞ GİBİYİM...

BU BANA DERS OLSUN... BUNDAN BÖYLE...

KLA-BOOM

UYANIKOLMALIYIM.

RÜYA MI BU?

KOSTÜMLÜ BİR BAYANIN ŞİMŞEK GİBİ ÇAKTIĞINI GÖRDÜM... FAKAT...

İMKÂNSIZ BU. OLAMAZ!..

ÖRÜMCEK ADAM AŞAĞI İNİYORDU Kİ...

NE KADIN NE DE ŞİMŞEKTEN ESER YOK... OOH! BİRDEN....

...ŞU BİNA AYDINLANDI...

O KADAR HIZLI OLAMAZ. YOKSA O MU?

FAKAT MECLİS BİNASININ TAM TEPE-SİNDE ....
..ENERJİ YÜKLÜ BİR KADIN DURUYORDU... ONA KAPTAN MARVEL DİYEBİLİRSİNİZ ...

KADIN, MANHATTAN'A TEPEDEN BIR SÜRE BAKTI...

NE BÜYÜK ŞEHİR-MİŞ. MİLYONLAR-CA DA İNSAN OLMA-LI BURADA...

NEV ORLEANS-TAN NE KADAR FARKLI...

MASAL ÜL-KESİ NEV-ORLEANS...

TURİSTLER İÇİN NEV-ORLEANS, FESTİVAL DEMEKTİ...

AMA ŞEHRİN GÜNEY İLÇESİNDE BAŞKA ŞEY-LER DE VARDI.

BURASI ESKİ İLE YENİ-NİN KAYNAŞTIĞI BİR BÖLGEYDİ...

MİSİSİPPİ LİMAN KARAKOLU, ŞEH-RİN ASAYİŞİNDEN DE SORUMLUYDU.

İŞTE, KAPTAN MAR-VEL'İN ÖYKÜSÜ BU KARAKOLDA BAŞ-LADI...

BİRKAÇ HAFTA ÖNCE LİMAN KARAKOLUNDA...

BENİMLE NEYİ KONUŞACAKTINIZ RAMBO?

TERFİ İŞİNDE GENE BENİ ATLADINIZ. NEDENİNİ ÖĞRENEBİLİR MİYİM?

BU YIL İÇİN SADECE DÖRT KAPTANA İHTİYACIMIZ VARDI.

AMA BEN O DÖRT ADAMDAN DAHA YETENEKLİYİM...

NEDEN BENİ SEÇMEDİNİZ?

BAK, BEN DİNİME BAĞLI BİR İNSANIM. YANIMDA ÇALIŞANLARDAN DA AYNI ŞEYİ BEKLERİM...

SAHİL KORUMA GEMİSİNDE KADIN KAPTAN İSTEMİYORSUN? GERÇEK NEDEN BU?

BU SÖZLÜ HİÇ DUYMAMIŞ OLAYIM RAMBO...

HP

HP

ÇIK DIŞARI!..

RAMBO! BU SEFER GAZETEDE O ZIRZOP YAZILARINI İSTEMİYORUM!

MERAK ETMEYİN. BENİM SÖZÜME KİM İNANIR?

MONİKA GENE ÇOK SİNİRLENMİŞ...

BEN ESİR GİBİ ÇALIŞAYIM ONLAR BİR TEŞEKKÜR BİLE ETMESİNLER...

ZALİM ADAM! NE OLACAK!

ZATEN AKLIM VARSA...

MONİKA RAMBO.

EVET?

BEN PROFESÖR ANDRE LEKLAR! DEDENİN DOSTU!..

OOO! DEDEM SİZDEN SÖZ EDERDİ. SİZİ BURAYA HANGİ RÜZGAR ATTI?

SUÇLULUK DUYGUSU.

YAA... YARDIM EDEBİLİR MİYİM SİZE?

BAK. UZAY FİZİĞİ ÜZERİNDE ÇALIŞMALARIM VAR.

KAHVE ALIR MIYDINIZ?

SAĞOL...

CİDDİYE ALMADILAR. YALNIZ BİR KİŞİ İLGİLENDİ, TEORİMLE-

DİKTATÖR, ERNESTO RAMİREZ. ARAŞTIRMALARIM İÇİN PARA VERMEYİ BİR TEK O KABUL ETTİ...»

«DİĞER GEZEGENLERDEN ENERJİ ÇEKECEK BİR AYGIT GELİŞTİRİYORDUM. RAMİREZ'İN BUNU BİR SİLAH OLARAK KULLANACAĞINI ÖĞRENDİĞİM ZAMAN İŞ İŞTEN GEÇMİŞTİ...»

«ONU VAZGEÇİREMEDİM VE ÜLKESİNDEN KAÇTIM...»

«AMA RAMİREZ BAŞASİSTANIMI KANDIRARAK ESKİ BİR PETROL İSKELESİNDE ÇALIŞMA ARA BAŞLATMIŞ.»

«SANIRIM ASİSTANIM PİKARO ORADA, ATOM BOMBASINI GÖLGEDE BIRAKACAK BİR SİLAH YAPACAKTIR.»

BAŞKA GEZEGENLERDEN ENERJİ... AMA YETKİLİLERDEN KİMSEYİ İNANDIRAMAM Kİ...

İŞTE... SEN BENİM TEK UMUDUMSUN. DEDENİN HATIRI İÇİN YARDIM ET BANA...

ŞEY... BU İŞ ÇOK BÜYÜK. NE YAPMAMI İSTİYORSUNUZ?

BENDE PEK BİLMİYORUM, AMA GEREKLİ MAKAMLARI UYARARAK ONLARI DURDURABİLECEĞİNİ UMUYORDUM...

BİR ŞEY-LER YAP-MAYA ÇALIŞA-CAĞIM...

HIMM...YARIN BOŞUM... ELBETTE BİR YOLUNU BULURUM.

ERTESİ GÜN

ŞAHANE BİR YAT!

ÖYLEDİR. PETROL İSKELESİ GÖ-RÜNDÜ.

PLANIMA BAŞ-LAYABİLİRİM...

BEN İSKE-LEYE ÇIKACA-ĞIM. SEN BEKLE.

ŞÜPHELİ BİR ŞEY GÖRÜR-SEM ARKADAŞ-LARA HABER VERECEĞİM.

ÇOK CESURSUN MONİKA.

BEN Mİ?..YOO... YILLARDIR BENİM GÖREVİM BUDUR.

İŞTE HEDE-FİMİZ, GUA-RİNA ŞİR-KETİNİN 25 İNCİ PETROL KULESİ...

BU, RAMİ-REZ TARA-FINDAN KU-RULMUŞ PA-RAVAN BİR ŞİRKETTİR.

BİZ DE BUNU ARAŞ-TIRACAĞIZ. ŞİMDİ AŞAĞIYA İNİN.

PEKİ KAPTAN.

KAPTAN MI?.. AAH!..

PROFESÖRÜ DİNLEMEKLE APTALLIK MI ETTİM ACABA? BURASI GÖREV BÖLGEMİZİN DIŞINDA ÜSTELİK YETKİM DE YOK...

AMA ES-Kİ BİR DOSTU MEM-NUN ETMEK İÇİN DEĞER...

BURASI ÖZEL BİR BÖLGE-DİR. YAKLAŞ-MAYIN!

SELAM ÇOCUK-LAR.

NE O, YOKSA PAT-RON MU DEĞİŞTİ?

BURASINI BİZ ALDIK... ÇOK GİZLİDİR...

KİMSE GİRE-MEZ!

NE ŞANS... ÖTE-KİLER GÜVERTEDE PİKNİK YAPMAMA İZİN VERİRLERDİ

ANAM!

ONUN İÇİN AYRICALIK YAPAMAZ MI-SINIZ?

ŞEY...

GAYET TABİİ...

BAVANI YUKARI ÇIKARIN.

SORUMLULUK BANA AİT...

PEKİ DR. PİKARO.

PLANIMIZIN BİRİNCİ BÖLÜ-MÜNÜ BAŞAR-DIK...

BİRAZ SONRA...

TEŞEKKÜR-LER BAY PİKARO.

BANA PELİPE DİYE-BİLİRSİN MONİKA. SANA EŞLİK ETMEME İZİN VER. BEN DE EPEYDİR PİKNİK YAPMADIM...

BİR SÜRE SONRA...

BENİ YİYECEK GİBİ BAKIYOR...

HİÇ BU KADAR TEMİZ BİR PETROL KULESİ GÖRMEDİM.

ASLINDA BİZ BURADA BAZI ENERJİ DENEMELERİ YAPIYORUZ... AMA BUNUN HİÇ ÖNEMİ YOK... SEN...

WOOP

WOOP-WOOP-WOOP

ALARM! NÖBETÇİLER! HEMEN YERLERİNİZİ ALIN! ÇABUK!

EYVAH! YOKSA...

SANIRIM BU PROFESÖRÜN İŞİ OLMALI...

WOOP-WOOP-WOOP

BENİ YALNIZ BIRAKMA FELİPE. KORKUYORUM.

NE OLUYOR TEHLİKEDE MİYİZ?

NE?

BELKİ ...VE BU TEHLİKEYİ SEN GETİRDİN!..

EVET! BU İŞTE SENİN PARMAĞIN VAR! YÜRÜ! GİDİYORUZ.

BİRAZ SONRA...

AFFET MONİKA... MEKANİZMAYI BOZACAKTIM, AMA...

OOO, PROFESÖR! DEMEK TANIŞIYORSUNUZ...

PİKARO. BUNU KULLANAMAZSIN. GÜCÜNÜ BİLMİYORSUN.

ÇOK İYİ BİLİYORUM LEKLAR! SENİN TEORİNLE ÇALIŞACAK BU AYGIT, 2000 MİL ÖTEDEKİ BİR ŞEHRİ YIKACAK.

HAYIR! O ENERJİYİ KONTROL EDEMEZSİN!..

SENİN İÇİN ÖYLE OLABİLİR, AMA BENİM İÇİN ÖYLE DEĞİL. BOYNUZ KULAĞI GEÇTİ, LEKLAR! BU MAKİNE...

..DÜNYANIN GÜÇ DENGESİNİ DEĞİŞTİRECEK.

İLK DENEMEMİ GÖRMEK İSTER MİYDİNİZ?.. SANIRIM....

..TÜM DEVLETLER ÇOK ŞAŞIRACAK!

BU HERİF ÇOK CİDDİ!..

HEEEY!

DUR BAKALIM! KİM DAHA DELİ, GÖRÜRÜZ.

EĞER BU MAKİNE O DEDİKLERİNİ YAPACAKSA, YOK EDİLMEYİ HAKETTİ!

KRAK

MONİKA'NIN YUMRUĞU SİLİKON IZGARAYI PARÇALADI. DEVRELER BİRBİRİNE DEĞİP ERİDİ VE...

BOOM

AZ SONRA NEW-ORLEANS SEMALARINDA...

İLERLEYEN ENERJİ ŞERİDİNİ KİMSE FARKETMEDİ...

ENERJİNİN KAYNAĞI RIHTIMDAYDI...

ENERJİ KAYNAĞI, SANKİ İÇİNDE BİR KADIN GİZLİYORDU...

NE OLDU BANA?

NEREDEYİM?

PROFESÖR-

PROFESÖR NEREDE?

HEY! İÇERDEKİLER! KAPIYI AÇIN! YARDIM EDİN-

KAPIYI AÇIN!

WUDD

WUDD

BAŞIM ZONKLUYOR!

YARDIM BULMALIYIM!..

GİRMELİYİM

BİRDEN MONİKA ÇOK GARİP BİR HİS DUYDU. SANKİ HAFİFLEMİŞTİ. ELİNİN ALTINDA KAPIYI HİSSETMİYORDU ARTIK.

BU DA NE?

İÇERDEYİM, AMA NASIL?

BUNU DAHA SONRA DÜŞÜNÜRÜM. AA!.. BİR TELSİZ!..

AMAN NE GÜZEL. MAY DAY! MAY DAY!

BENİ DUYUYOR MUSUNUZ?

25. NOLU KULEYE YARDIM GÖNDERİN!

FRAG

MAY DAY!.. BENİ DUYAN YOK MU?..

O SIRADA MEKSİKA KÖRFEZİNDE...

MAY DAY! MAY DAY!

TANRIM!

25. NO.LU KULEYE YARDIM GÖNDERİN

TAMAM. MESAJ ALINDI...

NE ENERJİSİ KULLANIYOR BU?..

KISA BİR BEKLE-YİŞTEN SONRA...

NELER OLU-YOR? KIYIYA NASIL ÇIK-TIM?..

YOKSA KABUS MU?

ÜŞÜYORUM.

BELKİ ETRAFTA GİYECEK BİR ŞEY BULURUM:-

ŞANSA BAK...

ELBİSE AMBA-RI!..

BUNLAR Mİ-LATTAN ÖNCESİ-NE Mİ AİT?..

ÜSTÜMDEKİLERDEN FARKLI BİR ŞEY BULA-CAĞIMI SANMAM...

EĞER BİRKAÇ PARÇA-YI BİRLEŞTİRİRSEM BELKİ GİYİLEBİLECEK BİR ŞEY OLUR.

EH, FENA DEĞİL. MASKE DE KIYAFE-TİMİ TAMAM-LADI...

AZ SONRA...

NEW-ORLE-ANS'DA-YIM... BURAYA NASIL GELDİM?

LİMA-RİM, DO-NANMA, O PETROL İSKELESİ-NİN İÇİNİ BA-KAR... PROFESÖR NASIL ACABA?

BİRDEN...

AMAN TANRIM! ŞİMŞEKLER ÇAKIYOR!

GÜNEYDE BİR YERDE OLUYOR BU. TAM PETROL İSKELESİNİN BULUNDUĞU YERDE...

PROFESÖR!

O ANDA BİR İŞ-TEK BİR DÜŞÜN-CE GİRDİ BEYNİ-NE...

YAŞLI ADA-MIN YANIN-DA OLMA İSTEĞİYDİ BU...

KLA-BOOM

BU İSTEK ONU GÖ-TÜRDÜ.

25.NCİ PETROL KULESİNE...YABAN-CI ENERJİ DAR-MADAĞIN ETMİŞ-Tİ BURASINI...

ŞİMDİ GELEN ŞİMŞEK PEK ETKİLEMEMİŞTİ İSKELEYİ...

BÜTÜN MUHAFIZLAR KENDİ-LERİNİ KAYBETMİŞLERDİ...

TEKRAR İSKE-LEDEYİM. PROFE-SÖR LEKLAR'I BULMALIYIM...

BELKİ O AÇIKLAYA-BİLİR...

BU SENİN HA-TAN, LEKLAR.

İMHA PANELİMİ BOZMUŞSUN, PROFESÖR! AL!

BDAM

PROFESÖR!

DUR APTAL!..

PROFESÖR! BENMONİKA

NASILSIN KAPTAN?

ÖNCE SİZİ EMİN BİR YERE GÖTÜREYİM.

EMİN YER KALMADI ARTIK.

BAŞKA BİR EVRENDEN GELEN ENERJİ İKİ DÜNYA ARASINDAKİ DUVARI YIKIP İÇERİ SIZMAYA BAŞLADI.

YUKARDAKİ DELİĞİ GÖRÜYOR MUSUN? BİR GÜN İÇİNDE GEZEGEN BÜYÜKLÜĞÜNDE OLACAK VE İKİ DÜNYA ÇARPIŞACAK...

BÜYÜYOR! KONTROL TABLOSUNU KIRDIĞIMDA MI OLDU, YOKSA ZATEN OLACAK MIYDI?

BUNU DURDURMANIN BİR YOLU OLMALI. AMA NASIL? DELİĞİ NASIL TIKAYABİLİRİM?..

SANIRIM CEVAP GELDİ! DELİK BENİ KENDİNE ÇEKİYOR!.

KENDİMİ MANTAR GİBİ HİSSEDİYORUM. AMA İŞE YARIYOR SANIRIM. DELİK KAPANIYOR!.

BU GÜÇ DAYANILIR GİBİ DEĞİL...

O APTAL BİZİ KURTARDI. ENERJİ FAZLASINI VÜCUDÜYLE EMİP DELİĞİ KAPATIYOR. AMA DELİK KAPANINCA KADIN PARÇALANIR!

KAPTAN! NERDESİN?

KAPTANIN ARTIK SANA YARDIM EDEMEZ! AMA BEN, YAPTIĞIN İYİLİKLERİN HESABINI ÖDEYECEĞİM SANA!

PROFESÖR!

BDAM

DİKKAT!

DELİK HEMEN HEMEN KAPANMIŞTI...

MONİKA TEKRAR BOYUT DEĞİŞTİREREK KURŞUNU HAVADA YAKALAMIŞTI...

VE KURŞUNUN KAYNAĞINA YÖNELDİ...

IIHH!..

ONU BAYILTTIM. DAHA KÖTÜSÜNE LAYIKTI. NEYSE, YASA HALLETSİN.

AAH!

PROFESÖR!

YAŞIYORUM KAPTAN.

HEMEN ÇIKALIM BURDAN. MUHAFIZLAR GELİP ÇEVAPLAYAMAYACAĞIM SORULAR SORARLAR.

KAPTAN MI? ONA KAPTANIM, DEDİ. O BİZİ KURTARDI. HEPİMİZİ...

KAPTAN MARVEL!

MARVEL!

KAPTAN MARVEL!

İKİ GÜN SONRA LİMAN KARARGAHINDA...

PROFESÖR, NE BULDUNUZ?

ÇOK HEYECANLISIN. NE VAR ORTADA?

ADETA CEHENNEMİN İÇİNE GİRDİM. İKİ GEZEGENİN SORUMLULUĞUNU TAŞIDIM, HALA SORUYORSUN.

İKİ GECEDİR DOĞRU DÜRÜST UYKU BİLE UYUYAMADIM...

NE YAZIK Kİ YAPTIĞIM TESTLERDEN ANLAŞILDIĞINA GÖRE VÜCUDUN O ENERJİYLE YÜKLENMİŞ DURUMDA

ŞEY...YANİ, NE DEMEK BU?..

VÜCUDUNU ELEKTROMANYETİK ENERJİ ALANI OLARAK KULLANABİLİRSİN...

RADYO DALGALARI, IŞIK, ENERJİ HATTA ELEKTRİK HALİNE DÖNÜŞEBİLİRSİN. KATI MADDELERİ DELİP GEÇERSİN...

"IŞIK HIZINDA YOL ALABİLİRSİN."

"AĞIRLIĞINDAN HİÇBİR ŞEY KAYBETMEDEN ENERJİNİ SİLAH OLARAK KULLANABİLİRSİN."

NEDİR O?..

NERDEYSE UNUTUYORDUM.

DAYANIKLI BİR ELYAFTAN GİYSİNİN AYNINI HAZIRLATTIM...

BUNUNLA DAHA RAHAT EDECEKSİN...

GÜZEL.

AMA BUNA İHTİYACIM OLDUĞUNU SANMIYORUM. O GÜÇLERİ BELKİ KULLANMAM.

HERKES KADER ÇİZGİSİNİ İZLEMEK ZORUNDADIR, KAPTAN.

BANA KAPTAN DEMEKTEN VAZGEÇİN LÜTFEN...

BAŞKALARI ÖYLE DEMİYOR...

BİRLİKLER KULEYE VARINCA BİR MUHAFIZI, KAPTAN MARVEL, DİYE SAYIKLARKEN BULMUŞLAR.

ORLEANS HABER

Donanma birlikleri patlamanın nedenini araştırıyorlar.

İZMİR'DE BU KAPTAN MARVEL

ONU ÇOK ETKİLEMİŞ OLMALISIN!

KIMSENIN YAPAMADIĞI ŞEYLERİ YAPABİLİRSİN...

İKİ GÜN ÖNCE GÖREVİNİN HİZMET OLDUĞUNU SÖYLEMİŞTİN.

BU GÜÇLE ÇOK ŞEYLER YAPILABİLİR KAPTAN MARVEL...

SONRA

KNOCK KNOCK

GİRİNİZ... KAPI AÇIK...

FARKINDAYIM. GİDERKEN KAPATIRIM.

RAMBO! NE DEMEK OLUYOR BU?

ARTIK SENİN VERECEĞİN RÜTBEYE İHTİYACIM YOK...

İŞİ BIRAKMANIN DOĞRU OLDUĞUNA EMİN MİSİN?

EVET!

İKİ YILDIR İSTİYORDUM BUNU, PROFESÖR. O ZALİM ADAM ORADA OLDUKÇA BENİM İLERLEMEME İMKAN YOKTU. AMA ŞİMDİ....

BENİ SINIRLAYAN TEK ŞEY GÖKYÜZÜ!...

BUNU KUTLAMAK GEREK. KAHVALTIYA NE DERSİN?

SAĞOL DERİM KAPTAN.

BÜTÜN BUNLARIN BİR HAFTA ÖNCE OLDUĞUNA İNANMAK NE KADAR ZOR.

GÜCÜMÜ KABUL ETTİĞİM ANDA PİKARO'NUN AVCITI KADAR TEHLİKELİ OLABİLECEĞİMİ ANLADIM...

MECLİS BİNASININ TEPESİNDE BUNLARI DÜŞÜNÜYORDU...

ENERJİMİN ARTTIĞINI HİSSEDİYORUM...EVET, ARTIYOR.

KENDİME DAHA NE KADAR HAKİM OLABİLİRİM?..

ŞİMDİ YÜK SEK VOLTAJLA ÇALIŞAN

BİR YER BULMALIYIM.

DÜRBÜNLE ETRAFI TARADI...

BİNANIN GÜNEYİNDEN BİRİ TIRMANIYORDU...

NE KADAR DA HIZLIYMIŞ. DNA YETİŞMEM BİR DAKİKAMI ALDI...

ÖRÜMCEK HİSLERİM YİNE DAVUL ÇALIYOR-

YUKARDA BİR TERSLİK VAR...

İŞTE ORADA / ÜZERİNE AĞ ATIP NE OLDUĞUNU ANLAYAYIM

AMA YA SUÇSUZSA? YA HİSLERİM BENİ ALDATTIYSA?

"EĞER İYİ BİR İNSANSA KÖTÜ BİR NİYETİM OLMADIĞINI ANLAYACAKTIR..."

THWIP

THWAP

İNANAMIYORUM-

IŞIK HIZIYLE KAÇIP GİTTİ..

ONU YAKALAMANIN BAŞKA BİR YOLU OLMALI...

ÖNCE NERDE OLDUĞUNU BULMALIYIM...

BZZZZZZZZZZZZZZZ

DÜRBÜN! NEREYE BAKIYORDU ACABA?..

TÜH! KAPANMIŞ-

CLICK

BOZUK PARA DA YOK..

HEY! KİMSİN?

ÖRÜMCEK ADAMIM!

BABAM, ÖRÜMCEK ADAM DİYE BİR ŞEY YOKTUR DİYOR. GAZETELERİN UYDURMASI İMİŞ...

BUNU SENİNLE TARTIŞMAYACAĞIM. ÜZERİNDE BOZUK PARA VAR MI?

BENİ APTAL MI SANDIN SEN?

KANITLA BAKALIM ÖRÜMCEK OLDUĞUNU...

BU GİYSİLERİ HERKES GİYEBİLİR

PEKALÂ...

MİNİK ŞEYTAN

VAY VAV!..

OLDU MU?

HARİKA! HAYATIMDA GÖRDÜĞÜM EN NEFİS HAREKET.

MADEM Kİ BEĞENDİN...

ŞİMDİ BOZUK PARA...

VER BAKALIM.

TAMAM, AL!..

ANNE! ÖRÜMCEK ADAMLA

BAKALIM DÜRBÜN NEREYE

AYARLI?

TANIŞTIM!

EYVAH HEMEN KAÇMALIYIM!..

ÖRÜMCEK ADAM ŞURADA!

YOO, KİMSELER YOK. ÖRÜMCEK ADAM, GAZETELERİN UYDURMASI...

HAROLD! ŞUNUN ELİNİ BIRAKMA DEMİŞTİM SANA...

AMA ANNE

BU ARADA ÖRÜMCEK ADAM BİR BİNAYA DOĞRU İLERLİYORDU...

ÜNLÜ DÖRTLÜNÜN KARARGAHINA DOĞRU...

MONIKA ORAYA VARMIŞTI BİLE...

TANRIM! BURASI SAVAŞ MEYDANINA DÖNMÜŞ!..

BUNLARIN DÜŞMANLARI OLDUĞUNU DUYMUŞTUM, AMA...

AMA ONARIYORLAR. DEMEK Kİ HAKLI OLAN KAZANMIŞ.

LİDERLERİ RED RİŞAR'I BULMALIYIM..

NE ARIYORDUNUZ?

OH, SEVİMLİ DEV... SEN MİSİN.

EVET. YA SEN KİMSİN?

KAPTAN MARVEL

MEZARDAN MI KALKTIN? KAPTAN MARVEL, AYLAR ÖNCE ÖLDÜ... HEM O, SARIŞINDI!..

BİR KAPTAN MARVEL DAHA MI VARDI? BİLMİYORDUM.

BELKİ DÜNYADA BENİM DE BENZERLERİM VAR.

SÖYLE NE ARIYORSUN BURDA?

KISACA AÇIKLADI...

..DELİKTEN EMDİĞİM ENERJİ, İÇİMDE ÇOĞALIYOR...

NE OLUR?

EĞER ONU BOŞALTAMAZSAM ATOM BOMBASI GİBİ PATLARIM.

YAA!.. O ZAMAN BU ŞEHİR HAVAYA UÇAR...

İŞTE BU YÜZDEN DOKTOR RİŞAR'A DANIŞMAYA GELDİM...

AKSİLİĞE BAK. O DA TAM TATİLE ÇIKMIŞTI...

BAK, BELKİ İNTİKAM BİRLİKLERİNDEN YARDIM İSTEYEBİLİRİZ...

ONLARIN ELEKTRONİK BİLGİSİ ÇOK.
O DÜĞME ONLARLA İLİŞKİYİ Mİ SAĞLIYOR?
EVET. NİYE SORDUN?
O ZAMAN BEN ORADA
OLABİLİRİM.
KA-ZOKK
HEEY! NE OLDU?
DEV!..
AZ ÖNCE BİR KADIN GÖRDÜN MÜ?
EVET. RADYOMU MAHVETTİ...
ÇOK TEHLİKELİ BİR KADIN.
BİR ANDA RADYO DALGASINA DÖNÜŞTÜ VE GİTTİ...
İNŞALLAH PATLAMADAN ONU HALLEDERLER.
NEE? BİR DE PATLIYOR MU?
SANDIĞIMDAN DA TEHLİKELİYMİŞ.
BELKİ İNTİKAMCILARI UYARABİLİRİM.
GEL! KÖTÜ BİRİ DEĞİL O!..
BENİ DUYMADI...
İNTİKAMCILARIN KÖŞKÜ...
DEMİR ADAM TELSİZ BAŞINDA...
MEEP MEEP
ÜNLÜ DÖRTLERİN ACİL SİNYALİ... ACABA NE İSTİYORLAR?..
AAAAH!..
ZZZKOOM

KAPTAN MARVEL'İN ENERJİSİYLE DEMİR ADAMIN ZIRHI ZARAR GÖRMÜŞTÜ.

TABİİ BU ARADA DİĞER SİSTEMLER DE.

SONUNDA BÜTÜN MAKİNELER BOZULMUŞTU. HER ŞEY YANIYORDU...

BU ARADA KÖŞKÜN GARSONU...

ACELE ETMELİYİM. AZ SONRA MİSAFİRLER GELİR...

TANRIM!

ZAK

BİRAZ GEÇ KALSAYDIM O MAKİNE KAFAMA İNECEKTİ. DEMİR ADAMA BİLDİREYİM...

AMA.

OLAMAZ. DEMİR ADAMI MAHVETTİM.

TAM DEĞİL...

İYİ MİSİN? ÇOK ŞÜKÜR.

İSTERSEN BENİ İYİLEŞTİREBİLİRSİN.

ÇENENİN ALTINDAKİ DEVRELERDE UFAK BİR BAĞLANTI YAPACAKSIN.

AMA BEN ENERJİMİ KONTROL EDEMİYORUM Kİ.

YAA... O ZAMAN BEKLEMEK ZORUNDAYIZ.

BÜTÜN AYGITLAR BOZULDU... NE OLUYOR BURADA?

BENİM GÜCÜMÜ YÜZÜNDEN.

SENİ UTANMAZ! BUNUN YANINDA KALACAĞINI MI SANIYORSUN?

YOOH.. BENİ ANLAMIYORSUNUZ...

HER YANIM IŞIL IŞIL YANIYOR. GÜCÜM ARTIYOR.

O ANDA

SANIRIM O ESRARENGİZ KADIN BURDA.

ÖRÜMCEK ADAM! NE OLUYOR?

HER HALDE BUNDAN BENİ SORUMLU TUTUYORLARDIR...

BU YILAN GİBİ KABLOLAR OBLENLERİ KORKUTMAK İÇİN...

AMA BENİ KORKUTAMAZLAR...

HIMM! BURASI OLDUKÇA KARANLIK.

VE..

EH?

İMDAT! İMDAT!..

SORUN NEDİR DOSTUM?

UZAK OLANLARI ANLATTI.

BEN KIZA BAKARIM- SEN GİT YARDIM ÇAĞIR.

ONA GÜVENEMİYORUM, AMA BAŞKA DA SEÇENEĞİM YOK Kİ...

BİRAZ ÖTEDE...

DEMİR ADAM'IN ÖNERİSİNE UYUP KENDİMİ ÇELİK ZIRHLI LABORATUARA KİLİTLEMELİYİM.

UMARIM ÇELİK YETERİNCE KALINDIR. BAKARSIN PATLAYABİLİRİM...

NE OLDU?

ÖRÜMCEK ADAMDAN BİR ARMAGAN SANA...

SENİ TEKRAR KAÇIRMAK İSTEMİYORUM.

AHH!

WOOMPF!

AĞIMI YIRTTIN. KİMSE BECEREMEZDİ BU İŞİ...

SENİ DAHA ÖNCE İNCİTTİĞİM İÇİN ÜZGÜNÜM. BUNU SONRA KONUŞURUZ.

ŞİMDİ VAKTİM YOK!

AH! TAHMİN ETMİŞTİM. İYİ Kİ ZAMANINDA GÖZÜMÜ KAPADIM.

ONU GENE DE TUTABİLİRİM.

BAYAN... NE YAZIK Kİ...

ÇEK ELLERİNİ!

TÜM HÜNERLERİNİ DÖKÜŞTÜRÜYOR...

AZ DAHA ELİMİ ELEKTRİK ÇARPACAKTI. ELİNDEKİ ENERJİYİ BOL KESEDEN KULLANIYOR.

ÖZÜR DİLERİM.

MECBURDUM BUNA...

HEEY! DUR!

ŞENİ ÇAYLAK!

DEMİR ADAM! BU BAYAN SENİ...

BU BİR KAZA İDİ.

O BİZDEN YARDIM İSTEMEYE GELMİŞTİ. ŞİMDİ BAYILDI. HERAN PATLAYABİLİR...

"ENERJİSİNİ BOŞALTMALIYIZ. EĞER YARDIM ETMEK İSTİYORSAN BANA ŞURADAN KABLO GETİR..."

ŞİMDİ ONUNLA BAĞLA...

NE YAPIYORSUN?

ZIRHIMIN DEVRELERİNİ AÇIYORUM. ONA ANCAK BEN YARDIM EDEBİLİRİM...

ÖRÜMCEK ADAM- SENİN AĞIN ELEKTRİK GEÇİRMEZ, DEĞİL Mİ?

ŞİMDİ ANLADIM.

SADECE KIZI DEĞİL, BENİ DE ÖRT!..

BİLEKLERİME KADAR ÖRT.

DEMİR ADAM, ZIRHIN BUNA DAYANIR MI?

BİLMEM, AMA BAŞARAMAZSAK ELVEDA...

NEE?

YAŞAYIP YAŞAMAYACAĞINDAN EMİN DEĞİL.

NE VARDI SANKİ KIZI BAYILTACAK...

KAŞ YAPAYIM DERKEN GÖZ ÇIKARIYORUM.

ÖRÜMCEK ADAM! ÇIKALIM BURADAN. BELKİ DEMİR ADAM ONUN GÜCÜNE DAYANAMAZ.

BİLİYOR MUSUN, KİMDİR O?

KAPTAN MARVEL!..

AMAN ALLAHIM! NE YAPTIM BEN?..

DİKKAT ET!

BUNUNLA KORUNALIM.

NEE?

YEN EĞİL. BARİKAT KURUYORUM.

YA YETERLİ OLMAZSA...

O ZAMAN..

ELVEDA!

KOZANIN İÇİNDEKİ ENERJİ ALIŞ VERİŞİ TAMAMLANMAK ÜZEREYDİ...

ENERJİ FAZLASI GÖĞE YÜKSELİYORDU.

FAKAT TEHLİKE HENÜZ BİTMEMİŞTİ...

VE...

ZAM

ÖFF!

OHHHH

DİĞİ ARI!

KURTULDUK.

EPEY SONRA...

ZOR TAKSİ BULDUM.

BAK, SEVİMLİ DEV!

ÖRÜMCEĞİ YAKALAMAYA MI GELDİN?..

SEVİMLİ DEV HEMEN KÖŞKE GİRDİ...

MEZAR KADAR SESSİZ!

YOKSA...

O DELİ ÖRÜMCEK İŞE KARIŞTIYSA ÇOK FENA...

EMİ-NİM Kİ... O DA NE?

MEM-NUN OLDUM.

BEN DE KAPTAN.

GEÇ KALDIN SEVİMLİ DEV!

NEDEN RENGİN SO-LUK, BUGÜN?

SOLUK MU?

BENJAMİN! GELSENE!

İNŞALLAH KÂĞIT GETİR-MİŞSİNDİR-BİRAZDAN PARTİ BAŞLAYACAK...

SANIRIM HEPİNİZ KAPTANLA TANIŞTINIZ

NA-SILSI-NIZ BA-YAN?

ÖRÜMCEK VE İNTİKAM BİRLİĞİ SAYESİNDE HAYATA DÖNDÜM...

ÖRÜM-CEK Mİ-

SAĞOL KAPTAN

NİÇİN ŞAŞIRDIN? BEN HER-KESE YAR-DIMCI O-LURUM.

SANIRIM HAKKIN DA YANILDIM...

EYVAH! SAAT...

LİZ VE HAR-RI'Yİ UNUT-TUM...

ÖRÜMCEK ADAM ACELEYLE ÜSTÜNÜ DEĞİŞTİRİP OTOBÜS TERMİNALİNE KOŞTU...

EMİN MİSİNİZ

EVET. PETER PARKER İÇİN NOT BIRAKAN OLMADI...

OH!

PEKİ...

OTOBÜS YARIM SAAT ÖNCE GELMİŞ. İNİP GİTMİŞLER. AMA ONLARIN SUÇU YOK.

BU HAFTA SONU YİNE YALNIZIM.

HEY!

NE?

ÖZÜR DİLERİZ... BİRİNCİ OTOBÜSE YETİŞEMEDİK...

BİZİ BEKLEMEDEN SIKILMADIN YA?..

YOO, HAVIR. SIKILMADIM... GERÇEKTEN...

SENİ İYİ GÖRDÜM DELİKANLI.

BENDE SENİ... EVLİLİK SANA YARAMIŞ...

SENİ TEKRAR GÖRDÜĞÜMÜZE O KADAR SEVİNDİK Kİ.

BİRİNCİ OTOBÜSÜ BENİM YÜZÜMDEN KAÇIRDIK. SENİ BULAMAYACAĞIZ DİYE KORKUYORDUM.

KARIM ASLINDA...

SANA BİR ARKADAŞINI GETİRECEKTİ.

BELKİ BÖYLESİ DAHA İYİ OLDU LİZ. BUGÜNLERDE KIZLARDAN YANA....

ŞANSIM YOK...

BU MACERANIN SONU

SUPERMEN CİLTLERİ

Her yıl yaz aylarında yayınlanan Süpermen Ciltleri, bu yıl Haziran ayından başlamak üzere yayınını aralıksız sürdürecektir.

Süpermen Ciltlerinin bu yılki ilk sayısı (30. sayı) 5 Haziran 1992 cuma günü yayınlanacaktır. Diğer sayılarda sıra ile her ayın ilk haftası sizlerle birlikte olacaktır.

Sevgiyle duyurulur.

Not: Örümcek Adamı'ın Süper Ciltleri yine aralıksız yayınına devam edecektir.

Haziran